

**Illustrasjoner fra de ulike versjonene.** Illustrasjonene er ikke direkte sammenlignbare, da de er utarbeidet med ulike krav til detaljering etter hvor i planprosessen de er sent inn. De kan likevel gi et inntrykk av endringene i prosjektet.



Figur 1 Bygningsutforming V1 Behandlet planinitiativ: Ja til videre arbeid med forutsetning om reduksjon. I dette forslaget var lamellene trukket frem til Bråtengata, med de største høydene nordøst i planområdet. I tillegg innehold konseptet dagligvarebutikk.



Figur 2 Bygningsutforming V2 Behandlet: avslått. Her er lamellene kortet inn, og det foreslås småhus mot Bråtengata. Bebyggelsen i «mellomrommene» er redusert. Høydene mot Bråtengata er redusert, men høydene mot Syrinveien (øst) er økt. Butikken er tatt ut av prosjektet.

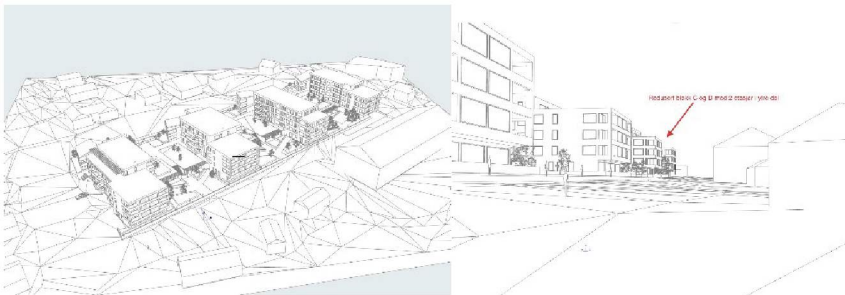

Figur 3 Bygningsutforming V3 Ikke behandlet, ikke tilstrekkelig redusert. Her er høydene senket, særlig mot Syrinveien. Blokken mot Sølyalléen er trukket inn fra gaten og utnyttelsen er redusert.



Figur 4 Bygningsutforming V4 Til behandling. Her er høydene ytterligere redusert i hele planområdet, også på småhusene. Lammelsene avtrappes i flere nivå, i takt med terrengets fall. Leilighetene i «mellomrommene» er tatt ut av prosjektet og antallet boenheter er redusert. Uteområdene følger terrenget bedre og oppnår universell utforming. Muligheten til å ha utkragede balkonger er tatt ut.