



Januar 2024

Skog

Barkbiller 2024

Skogfond

PEFC

Jordbruk

Jordvernstrategi

Spørreundersøkelse

Vi trenger dine bilder!

Foredrag med Oskar Puchmann

Start planlegging av årets søknad til UKL-ordningen nå!

Vilt

Viltstell og fôring

Fellingsrapporter

Skog

NB! Dette er siste nyhetsbrevet som sendes ut via Altinn. Framtidige nyhetsbrev sendes pr. e-post til de vi har e-posten til, og publiseres på kommunens hjemmesider. Ønsker du å motta nyhetsbrevet i Altinn, gi beskjed til oss!

Barkbilleangrep sesongen 2024

Det var knyttet spenning til mengden barkbiller, og om det ble en eller to generasjoner i sommersesongen 2023. Tellingene for 2023 ga spesielt høye tall i Akershus, og beregninger bra NIBIO tilsier at granbarkbillene pr. 1. oktober kan ha rullet to generasjoner i vårt område. Tørkesommeren 2018 er trolig årsaken til økningen i biller i 2021. Da er det mulig at en tørr forsommer i fjor vil føre til en økning i biller i vårt område om først noen år, men vi vil allikevel oppfordre til å følge med i egen skog, gjerne i hogstklasse 4-5, hvor det kan være trær som er angrepet eller som har blitt svekket pga. for eksempel tørkestress.



Barkbiller. Foto: NIBIO

Skogfond

Kontaktinformasjon

Oppdatert informasjon på skogfondskontoen din gjør arbeidet med behandling av skogfundsaker og utsendelse av skogfaglig informasjon lettere for oss. Vi ønsker at så mange som mulig kan logge inn på skogfondskontoen sin og oppdatere telefonnummer og e-post. Alternativt sende e-postadresse til oss. Særlig viktig er det at

kontonummer oppdateres når det søkes refusjon fra skogfond.

Se www.skogfond.no for innlogging.

Tidligere kunne kommunen endre og legge inn kontonummer på skogfondskontoene hvor dette manglet, men grunnet regelendringer må dette nå gjøres av skogeier selv. Ta kontakt skogbruksansvarlig hvis det er behov for bistand.

Digital søknad

For å forenkle arbeidet til begge parter, er det fint om det søkes digitalt ved bruk av skogfond. Ved å opprette digital søknad gjør det arbeidet mindre ved at vi slipper å fylle ut refusjonsskjema manuelt eller at refusjonskrav blir glemt i e-postinnboksen. Ved refusjonskrav anbefaler vi at du haker av på at du ønsker tilskudd. Et refusjonskrav som er tilskuddsberettiget og hvor skogeier har haket av "Nei" eller ikke haket av noe på ønske om tilskudd, fører til at kommunen *ikke har lov å gi tilskudd*.

Vi har forståelse for at det kan være en "dørstokkmil" å søke digitalt og å laste opp vedlegg som kreves. Vi er behjelpelige med å laste opp vedlegg til søknaden og tegne inn kart hvor det er nødvendig, men bare at digital søknad opprettet er til stor hjelp for oss.



Kommunen er pålagt å kontrollere en viss andel av refusjonskravene vi mottar. Alle kan bli tilfeldig trukket ut for kontroll. Vi varsler ikke kontroll på refusjonskrav på forhånd, men tar kontakt ved avvik.

Udekket investering

Har skogfondskontoen din en udekket investering? En udekket investering oppstår når et tiltak har høyere kostnad enn utbetalt beløp fra skogfond. Når tiltaket registreres, blir differansen mellom kostnad og utbetalt beløp registrert på kontoen som en "udekket investering". Hovedregelen er at den udekkede investeringen kan dekkes innen utgangen av kalenderåret etter tiltaket ble registrert. Hvis man har planer om en hogst eller har fått inn penger etter hogst og har en udekket investering, er det lønt å utbetale det udekkede investeringen for å få skattefordelen på dette beløpet. Skogeier er selv ansvarlig for å følge med på og ev. be om utsettelse på udekkede investeringer.

Ungskogpleie

Husk at ungskogpleie er et av de viktigste tiltakene du kan gjøre i egen skog. Vi ønsker økt aktivitet på ungskogpleien i vårt distrikt, da det er høyere behov enn aktivitet.

I Moss og Råde har vi differensiert tilskudd på ungskogpleie, hvor ungskogpleie mellom 1-4 meter gir tilskudd opptil 50% (inntil kr. 500/daa) og mellom 4-10 meter opptil 30 % tilskudd (inntil kr. 300/daa).



PEFC

Hvis du planlegger og/eller hogger tømmer i egen skog, er du nå pålagt å gjennomføre kurs i PEFC Skogstandard. Selger du tømmer via et skogeiersamvirke så dekkes du av gruppesertifiseringen der, men ved planlegging og hogst må du selv ha kurset.

Kurset kan du ta på nett hos Skogkurs, og kursavgift kan dekkes med skogfond. Se www.skogkurs.no.

Ny skogeier eller trenger du en oppdatering?

Landbruksdirektoratet har på sine sider en tekst som retter seg mot nye skogeiere eller skogeiere som trenger en oppfriskning.

Se denne lenken for å komme til siden: [Ny skogeier - Landbruksdirektoratet](#)

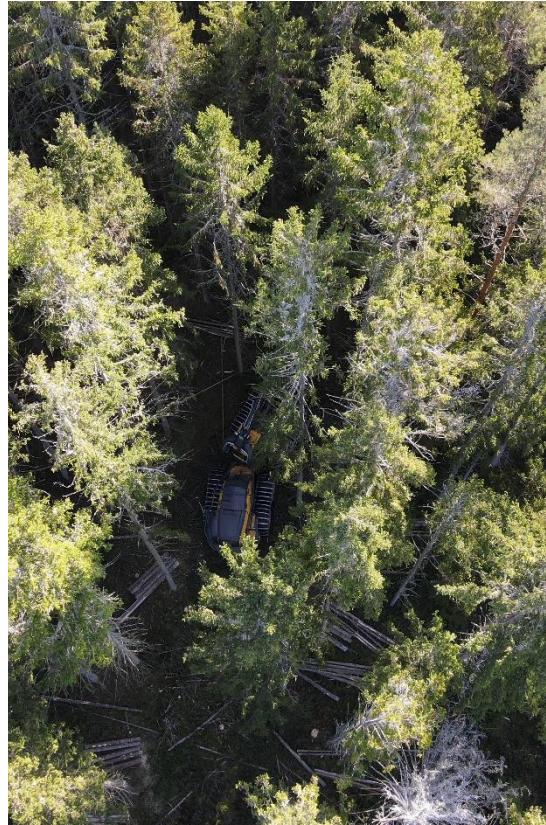

Vilt

Viltstell og fôring

Det er utfordrende forhold for viltet nå, og spesielt rådyra kan ha problemer med å få i seg tilstrekkelig med fôr i de snømengdene som er flere plasser. I kombinasjon med kulda, blir det svært energikrevende for viltet.

Et viktig viltstelltiltak retter seg til bønder og andre grunneiere som har mulighet for å brøyte bort et snølag på grasarealer og kantsoner. Snøen er såpass løs at rådyra vil klare å sparke frem graset, og enda lettere blir det i brøytestripene.

Flere vil legge ut tilleggsfôr til rådyra, men det er imidlertid ikke lov på grunnlag av risikoen for spredning av CWD (skrantesyke).

Fôringsforbudet for hjortevilt ble vedtatt i 2016 gjennom Forskrift om tiltak for å begrense spredning av Chronic Wasting Disease (CWD), (<https://lovdata.no/dokument/SF/forskrift/2016-07-11-913>).

Forskriften åpner for at Mattilsynet kan gi tillatelse til kortvarig nødfôring av dyrevelferdshensyn i områder der CWD ikke er påvist.

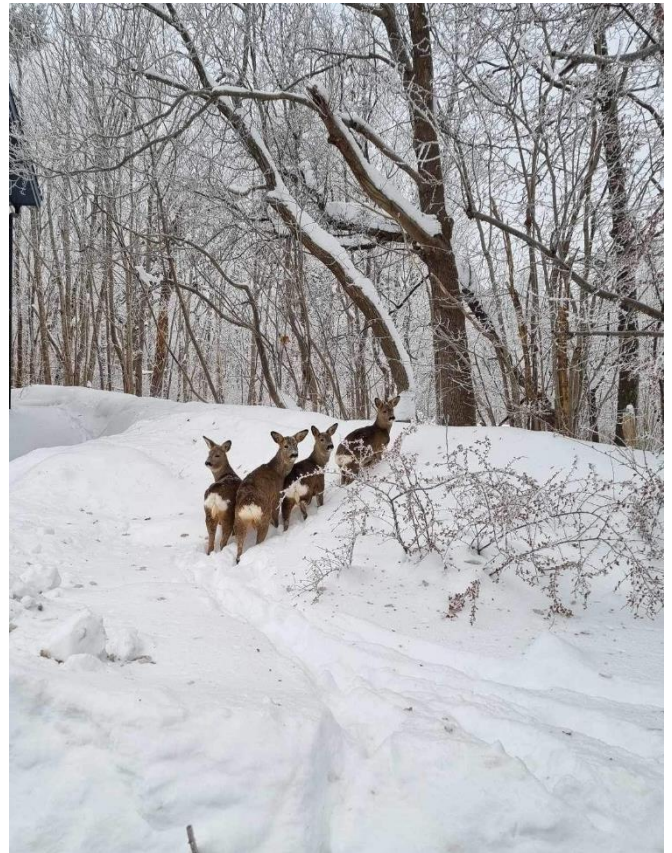

Søknad om nødfôring skal gå via viltforvaltningen, som samordner søknadene og oversender til Mattilsynet. Det har blitt gitt tillatelse til 4 omsøkte plasser i Moss og Råde hittil. Søknaden må inneholde:

- En beskrivelse av fôringsopplegg med nedtrappingsplan.
- Hvem som er ansvarlig for tilsyn.
- Beskrivelse av fôringsplass. Merkes av på kart.
- Fôringsplassen skal være på ikke-utsatte steder med fare for krysning av vei eller bane.
- Det skal fôres med naturlig (ikke bearbeidet) og lokalt fôr.
- Fôring er tillatt for en kort periode, frem til dyra finner fôr selv.
- Den som er ansvarlig for fôringsplassen må melde fra om syke dyr, eller dyr med avvikende oppførsel.

Ta kontakt med viltforvaltningen hvis du vurderer å søke.

Fellingsrapporter

Nå skal fellingsrapportene for elg og rådyr inn og fristen var 14 dager etter jaktslutt.

Valdansvarlig skal kontrollere og godkjenne felte dyr for sitt vald og levere elektronisk fellingsrapport. Dette gjør du ved å logge inn med epost og passord under «Viltforvaltning – log in» på hjorteviltregisteret.no. Ta kontakt med viltansvarlig, Frida, for veiledning og hjelp. Vi godtar fortsatt papirrapportering, og legger inn registreringene for dere som har

sendt inn på papir. [Bruke Hjorteviltregisteret - Miljødirektoratet \(miljodirektoratet.no\)](http://BrukeHjorteviltregisteret-Miljodirektoratet(miljodirektoratet.no))

Nytt for jaktåret 23/24 er at rådyr og villsvin rapporteres i Hjorteviltregisteret, og ikke i jakt- og fiskerapporten til SSB. Mange har tatt i bruk appen Sett og Skutt slik vi oppfordret til. I appen logger du inn med jegernummer og fødselsdato, og den gjør det enkelt for jegerne å legge inn sett og skutt fortløpende gjennom jakta. [Kom i gang med Sett og skutt - Miljødirektoratet \(miljodirektoratet.no\)](http://KomIgangmedSettogSkutt-Miljodirektoratet(miljodirektoratet.no))

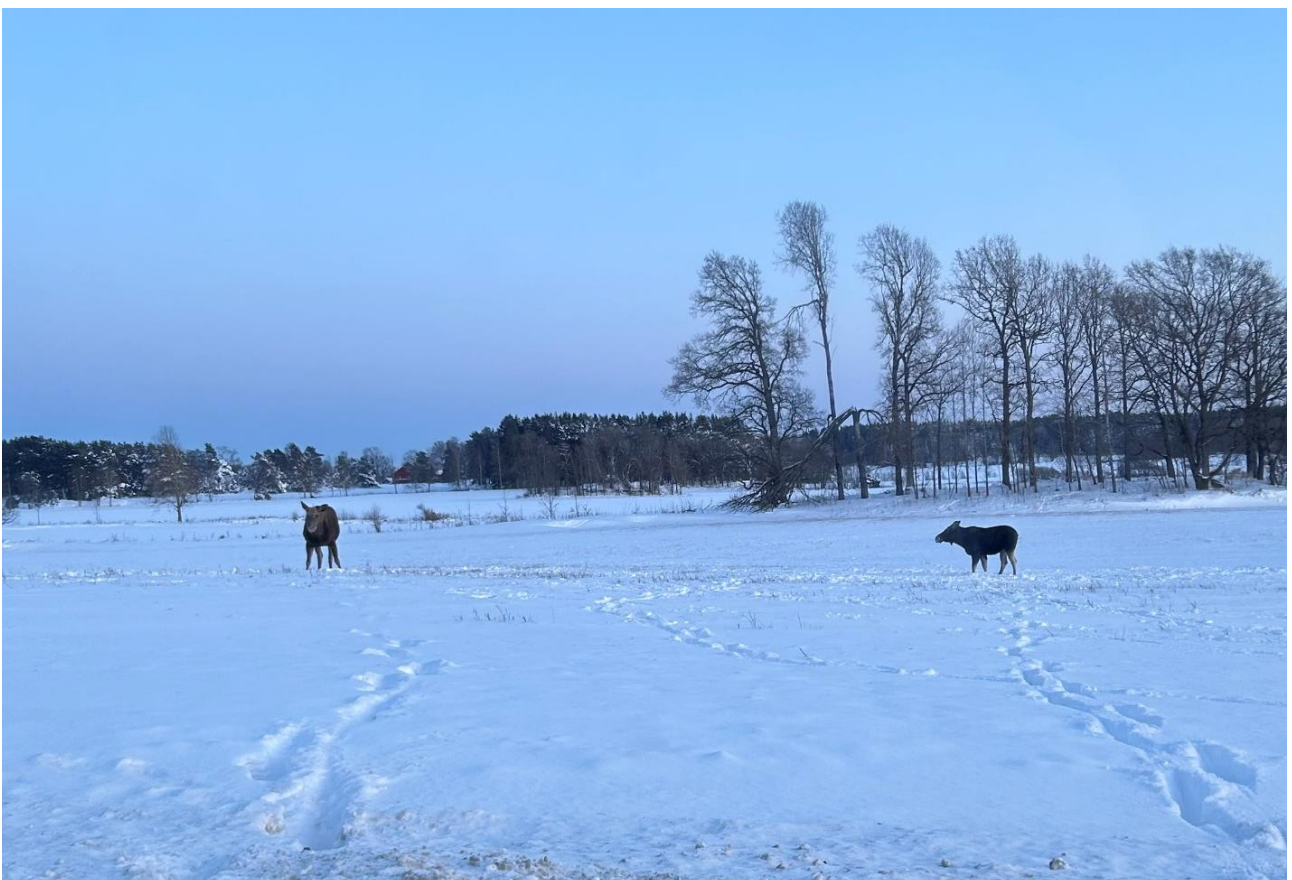

Jordbruk

Jordvernstrategi for Moss og Råde kommuner

Moss og Råde kommuner har gått sammen om utarbeidelse av felles jordvernstrategi, og ble sammen med 9 andre kommuner tildelt tilskudd i 2023 fra Landbruksdirektoratet. Arbeidet ledes av landbruksforvaltningen i Moss og Råde, og skal være ferdig innen utgangen av 2024.



Foto: Tommy Lund

Spørreundersøkelse til eiere av landbrukseiendommer

Formålet med kommunal jordvernstrategi er økt kunnskap og økt oppmerksomhet om jordbruksarealene og sikre matjord som er under nedbyggingspress. I den forbindelse er eiere av landbrukseiendommer den gruppen av innbyggere som er tettest på problemstillinger knyttet til jordvern gjennom eierskap og drift. Derfor ønsker vi å høre deres erfaringer, meninger og innspill i en spørreundersøkelse, som vi planlegger å sende ut på e-post i løpet av mars. Vi håper så mange som mulig vil delta. Det vil også bli arrangert åpen dag i våre lokaler på Rygge rådhus, for de som har spørsmål eller bare ønsker å snakke litt om jordvernstrategien eller spørreundersøkelsen. Mer informasjon og datoer kommer i neste nyhetsbrev.

Start planlegging av årets søknad til UKL-ordningen nå!

Ved hjelp av årlig, øremerkede midler skal verdier knyttet til landskap, biologisk mangfold, kulturminner og kulturmiljøer ivaretas, herunder sikre langsiktig skjøtsel og landbruksdrift i Rygge UKL. Tiltak som omsøkes må gjennomføres innenfor UKL-området (se kart ovenfor).

Årets tilskuddsmidler til Rygge UKL vil bli kunngjort i neste nyhetsbrev. Vi anbefaler imidlertid at du starter planleggingen allerede nå dersom du tenker å søke om tilskuddsmidler til å gjennomføre tiltak innen årets frist, som er 1. mai. Informasjon om UKL-ordningen finner du her (Utvalgte kulturlandskap i jordbruket - Landbruksdirektoratet).

Har du spørsmål ta kontakt med rådgiver Hanne Sælid på 456 55 169 eller e-post Hanne.Saelid@moss.kommune.no.

Vi trenger dine bilder!

Har du bilder som viser landskap, et miljø, hus, folk i arbeid, redskaper eller dyr på beite fra Rygge UKL-området?

I 2024 vil landskapsgeograf og fotograf Oskar Puschmann refotografere noen utvalgte landskapsmotiv fra Rygge Utvalgte kulturlandskap (UKL).

Formålet med før- og etter-bildene er å fremme engasjement, bevissthet og kunnskap om landskapets verdier og landskapsendringer.

Vi er derfor på utkikk etter bilder som kan formidle biologiske og kulturhistoriske

verdier, som er skapt gjennom langvarig jordbruksdrift og -bosetting.

Bildene kan være av nyere dato, og det er spesielt interessant med bilder fra 1970-90-åra, men må være tatt fra Rygge UKL-området (se kart).

Ta kontakt med rådgiver Stine Lilleby på 411 75 575 eller e-post stine.lilleby@moss.kommune.no eller møt opp for spennende foredrag og bildeinnsamling 5. mars 2024.

Velkommen!

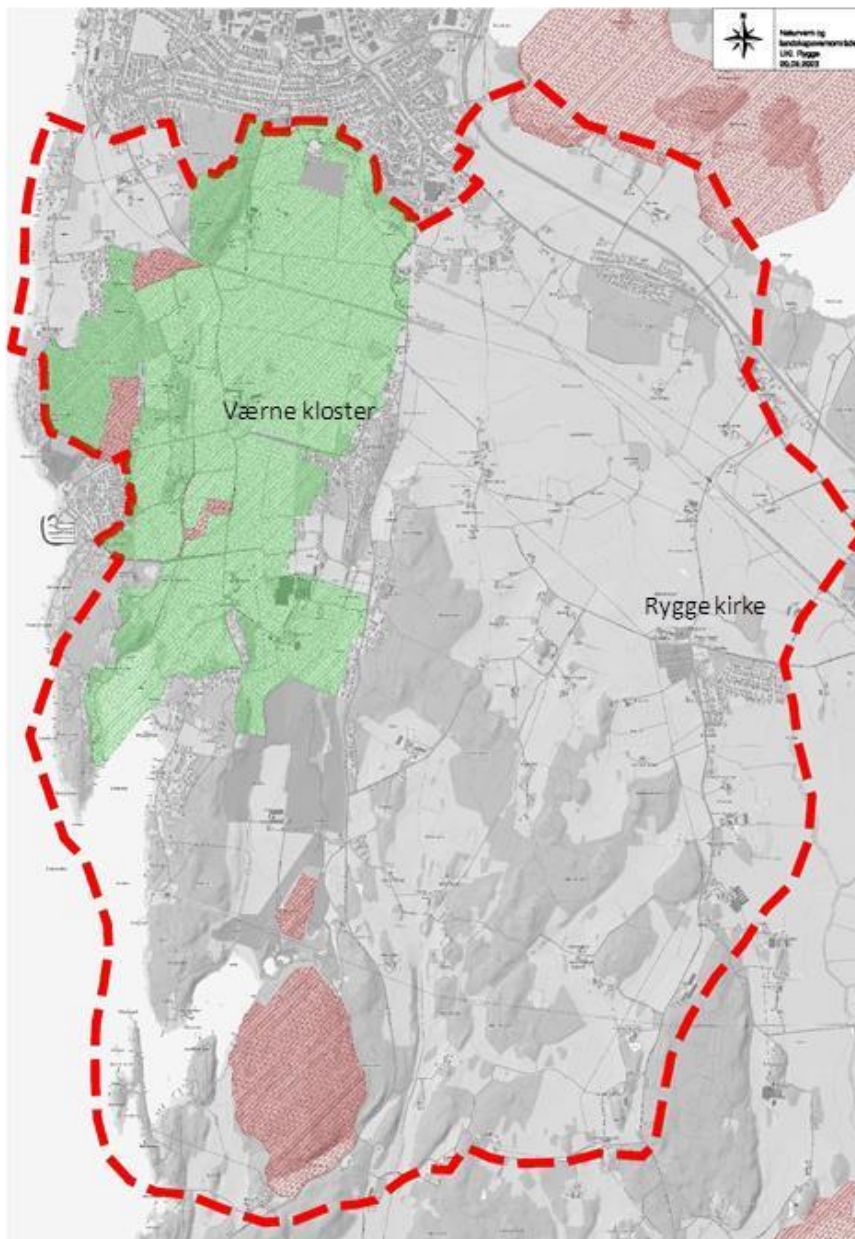

Den stiplede linjen markerer grensen for Rygge UKL-området, som vi ønsker landskapsbilder fra. Skravert område i grønt er Værne kloster landskapsvernområde og områder skravert i rødt er naturreservater.



Bøensætre med plasser, Aremark kommune

1 År: 1989 Foto: Vidar Asheim/Fylkesmannen i Østfold

2 År: 2013 Foto: Oscar Puschmann, NIBIO/Riksantikvaren

Frister

NB! Nye kommunenumre!

Moss: 3103

Råde: 3112

Hovedutbetaling produksjonstilskudd og avløsertilskudd i jordbruket (PT) 14.02.2024.

Hovedutbetaling regionale miljøtilskudd i jordbruket (RMP) fra 14.03.2024

Søknadsomgang 1 PT (husdyr) 15.03.2024

PT og RMP 2023

I 2023 hadde Moss 85 søknader på produksjonstilskudd og 75 søknader på RMP, mens Råde hadde 105 søknader på produksjonstilskudd og 87 søknader på RMP. Vi har hatt 12 kontroller på PT og 8 på RMP i høst, til sammen er 20 kontroller utført på PT i 2023. Takk for at vi har blitt tatt godt imot på alle de stedlige kontrollene.

PT

Husdyrprodusenter skal levere to søknader på produksjonstilskudd og avløsertilskudd i jordbruket

15. mars er det tid for å sende inn søknad til produksjonstilskudd igjen. Dette gjelder kun ved søknad om:

- tilskudd til husdyr (unntatt bifolk)
- tilskudd til økologisk husdyrproduksjon
- driftstilskudd melkeproduksjon
- driftstilskudd til spesialisert storfekjøttproduksjon
- tilskudd til små og mellomstore melkebruk
- registrere dyr som gir grunnlag for tilskudd til avløsning ved ferie og fritid og tilskudd for grovfôrareal

Husdyrprodusenter skal levere inn søknad både 15.mars og 15.oktober.

Planteprodusenter skal kun levere søknad 15. oktober.

Er du i tvil om du skal søke 15. mars, vennligst ta kontakt med landbruksrådgiver Hanne Sælid.

Regionalt miljøprogram (RMP)

RMP er en tilskuddsordning som gir deg mulighet til å søke midler til å gjennomføre miljøtiltak på arealer foretaket disponerer i søknadsåret. Vi anbefaler at man går i gang med planleggingen tidlig på året, mtp. innkjøp av frø og tilpasning av driftsopplegg. Se igjennom tiltaksmenyen for å se om det er tiltak som passer ditt foretak.



I følge de nye regionale miljøkravene må 60% av kornarelene overvintre i stubb, kantsoner, pollinerende soner eller fangvekster. På grønnsaks og potetareal er minste krevet 6 meter buffersone/kantsone med gras på dyrkamark.

For mer informasjon og regelverk se Forskrift om regionale miljøtilskudd i jordbruket, Oslo og Viken – Lovdata eller «Veileder for regionale miljøtilskudd»

Tilskudd til drenering av jordbruksjord

Formålet med ordningen er å gi bedre jordhelse, mindre tap av næringsstoffer og økt produksjon, og å øke kvaliteten på tidligere grøftet jordbruksjord, ved å gi tilskudd til drenering av dårlig drenert jord med potensial for økt jordbruksproduksjon, samt å redusere faren for erosjon og overflateavrenning av næringsstoffer til vassdrag.



Tilskudd kan gis til drenering av tidligere grøftet jordbruksareal og/eller til planert jordbruksareal som ikke tidligere er grøftet.

Tilskudd kan ikke gis der tiltaket medfører vesentlig skade på annen eiendom og naturmangfold, vesentlig fare for flom og vannforurensning eller fare for skade på automatisk fredete kulturminner.

Tilskudd kan heller ikke gis der tiltaket er påbegynt før tilskudd er innvilget.

Hvem kan søke?

Den som eier eller leier en landbrukseiendom der det foregår tilskuddsberettiget jordbruksproduksjon, kan søke tilskudd. Den som leier må ha godkjenning fra eier.

Privatpersoner og foretak kan også søke om tilskudd.

Lenke drenering:

<https://www.landbruksdirektoratet.no/nb/jordbruk/ordninger-for-jordbruk/tilskudd-til-drenering-av-jordbruksjord>

Spesielle miljøtiltak i jordbruket (SMIL)

Gjelder tilskudd til tiltak som fremmer natur- og kulturverdiene i jordbrukets kulturlandskap og reduserer forurensningen fra jordbruket. Ifølge tiltaksstrategien for SMIL er forurensning og utbedring av hydrotekniske tiltak høyt prioritert.

Du kan søke om SMIL-midler til for eksempel utbedring av hydrotekniske tiltak, anlegge fangdammer, planting langs bekker, sikring, og steinsetting i bekker.

Ta kontakt med Morten Jensen for mer informasjon, eller se her: [Tilskudd til spesielle miljøtiltak i jordbruket \(SMIL\) - Landbruksdirektoratet](#).



Utskifting av «gammel bekkelukking»

Tilskudd ved produksjonssvikt

Dersom du har søkt om tilskudd ved produksjonssvikt og har huket av for at det ikke er levert endelige avlingstall må du huske å legge inn endelige tall og legge ved dokumentasjon. [Logg inn her](#) og legg inn avlingstall i søknaden. For at søknaden skal ferdigstilles må dette være på plass.

Trenger du trenger hjelp kan du kontakte landbruksrådgiver Morten Jensen eller Hanne Sælid.

Kontaktinformasjon landbruksavdelingen

Du kan nå oss på telefon 69 24 80 00 eller direkte:

Harald Urstad, Landbrukssjef
Harald.Urstad@moss.kommune.no
Mobil: 926 48 152

Frida Skovdahl Hovland, rådgiver vilt
Frida.Hovland@moss.kommune.no
Mobil: 415 28 398

Marius André Myhre, rådgiver skogbruk
Marius.Myhre@moss.kommune.no
Mobil: 940 27 288

Egil Holmsen, rådgiver konsesjon- og jordlovsaker
Egil.Holmsen@moss.kommune.no
Mobil: 908 51 784

Morten Jensen, rådgiver landbruk
Morten.Jensen@moss.kommune.no
Mobil: 477 92 398

Stine Lilleby, rådgiver landbruk
Stine.Lilleby@moss.kommune.no
Mobil: 411 75 575

Hanne Sælid, rådgiver landbruk
Hanne.Saelid@moss.kommune.no
Mobil: 456 55 169